ÖVERSIKTSPLAN FÖR NATIONAL STADS PARKEN

STOCKHOLMSDELEN

PLANKARTANS BETECKNINGAR

Nationalstadsparkens gräns
(Gränsen går i mörk mittlinje)

NATIONALSTADSPARKENS HUVUDSTRUKTUR

Markering mellan de delar av Nationalstadsparken som den 1 januari 1995 utgjorde parklandskap och naturmiljö respektive mer bebyggda och anlagda områden.

Fisksjöäng
Kaknäs ängar

Områden som var bebyggda eller anlagda den 1 januari 1995 och som därefter har övergått till parklandskap och naturmiljö.

MARK- OCH VATTENANVÄNDNINGEN

Norra Djurgården
Haga-Brunnsviken
Ladugårdsgärde-Kaknäs
Södra Djurgården

Parklandskap och naturmiljöer
Områdena avses vara skyddade mot intrång genom Nationalstadsparkens lagskydd. Markanvändningen inriktas mot friluftsliv och rekreation med bevarade natur- och kulturvärden.

Vetenskapsstaden
Idrottsparken
Gärdesstaden
Museiparken
Evenemangsparken
Skeppsholmen

Mer bebyggda och anlagda områden
Områdenas namn ger vägledning för markanvändningens huvudsakliga inriktning inom respektive område.

Område med naturmark och vegetation som har särskild betydelse för Nationalstadsparkens biologiska mångfald.

Saltsjön
Lilla Värtan
Strömmen
Brunnsviken
Husarviken
Djurgårdsbrunnsviken/
Djurgårdsbrunnskanalen

Större vattenrum med vikar

Reservat för huvudvägar och spår
Planen illustrerar schematiskt reservat för s.k. Östlig förbindelse i tunnel och s.k. Roslagstunnel, samt tunnelbana Kungsträdgården-Skeppsholmen/Djurgården-Nacka.

Tvärbanans fortsättning från Solna station till Älkistan illustreras enligt Solnas översiktsplan.

Planen ger inte vägledning för att bedöma om trafikanläggningar enligt reservaten är lämpliga eller förenliga med Nationalstadsparkens lagskydd. Detta prövas i särskild ordning genom det enskilda projektet.

Närmare vägledning för markanvändning och utveckling finns i översiktsplanens textdel

Godkänd från sekretessynpunkt för spridning
Lantmäteriverket 2006-03-30

0 500 m

Skala 1:11 000

HÄNVISNINGAR

1-17 Områden som särskilt behandlas i översiktsplanens textdel

Förändringsområden
1. Albano inom Vetenskapsstaden
2. Storängbotten inom Idrottsparken
3. F.d. bensinstationstomten vid Norrtull

Befintliga rekreationspunkter utvecklas
4. Stora Skuggans natur- och friluftscentrum
5. Fiskartorpets friluftsgård
6. Borgenområdet
7. Området vid Kaknästornet
8. Djurgårdsbrunn
9. Handelsflottans friluftsgård

Tillgänglighet förbättras till Nationalstadsparkens friområden
10. Ny gång- och cykelförbindelse över Älkistan
11. Björnnäsvägen stängs för genomfartstrafik
12. Fiskartorpsvägens barriäreffekt mildras
13. Entrén till Lill-Jans skogen vid Drottning Sofias väg förbättras
14. Erik Dahlbergsgatans korsning med Lidingövägen förbättras för gång- och cykeltrafik

Övrigt
15. Bergianska trädgården
16. Kraftledningen över Norra Djurgården
17. Del av kv Tre Vapen

STADSUTVECKLINGSOMRÅDEN I NATIONALSTADSPARKENS OMGIVNINGAR

Stadsutvecklingsområde enligt Översiktsplan 99: Husarviken, Värtan-Frihamnen och Karolinska-Norra Station. Karolinska-Norra Station illustreras utanför kommungränsen enligt Solnas översiktsplan.

3 Området f.d. bensinstationstomten vid Norrtull ingår i stadsutvecklingsområdet. Den närmare användningen behandlas i Stockholms och Solnas gemensamma översiktsplan för Karolinska – Norra Station, antagen av Stockholms kommunfullmäktige 29 september 2008.

Kartans bakgrund utgörs av information från Stadskartan, framtagen av Stockholms stadsbyggnadskontor 2007. Kartan visar Norra länken i tunnel där utbyggnad pågår enligt gällande detaljplaner.

Förkortningar
KTH Kungl. Tekniska Högskolan
KVA Kungl. Vetenskapsakademien
SU Stockholms Universitet

Områdesgränser
Illustration av områden som disponeras av Bergianska trädgården, Gröna Lunds Tivoli och Skansen

Fornlämning
Fornlämning skyddad enligt kulturminneslagen

Historiska namn
Stora Jagten Historiska namn hämtade från "Charta öfver Kongl. Maij:ts Diurgård", upprättad år 1696 av E. Bratt och renoverad år 1779 av E. Ström

ANTAGEN AV KOMMUNFULLMÄKTIGE • 20 APRIL 2009 **2009:6**

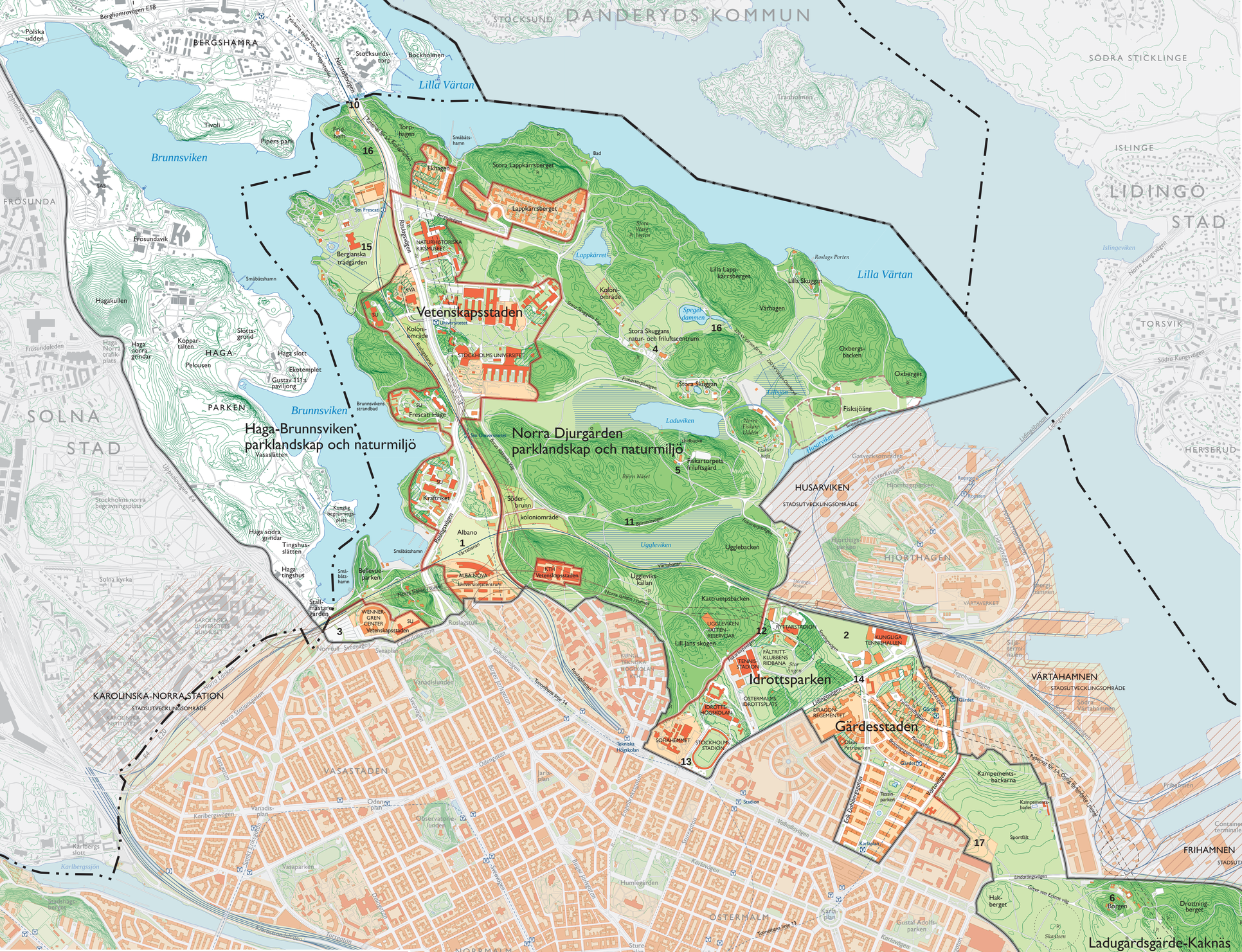

KUNGLIGA NATIONALSTADSPARKEN

Ulriksdal - Haga - Brunnsviken - Djurgården

inom Solna, Stockholm och Lidingö